

Medien

- [Medien hochladen](#)
- [Medien bearbeiten](#)

Medien hochladen

In der Seitenleiste im Admin-Backend den Reiter "Medien" auswählen.

Die Ansicht wechselt zur Übersichtsseite und listet alle Medien.

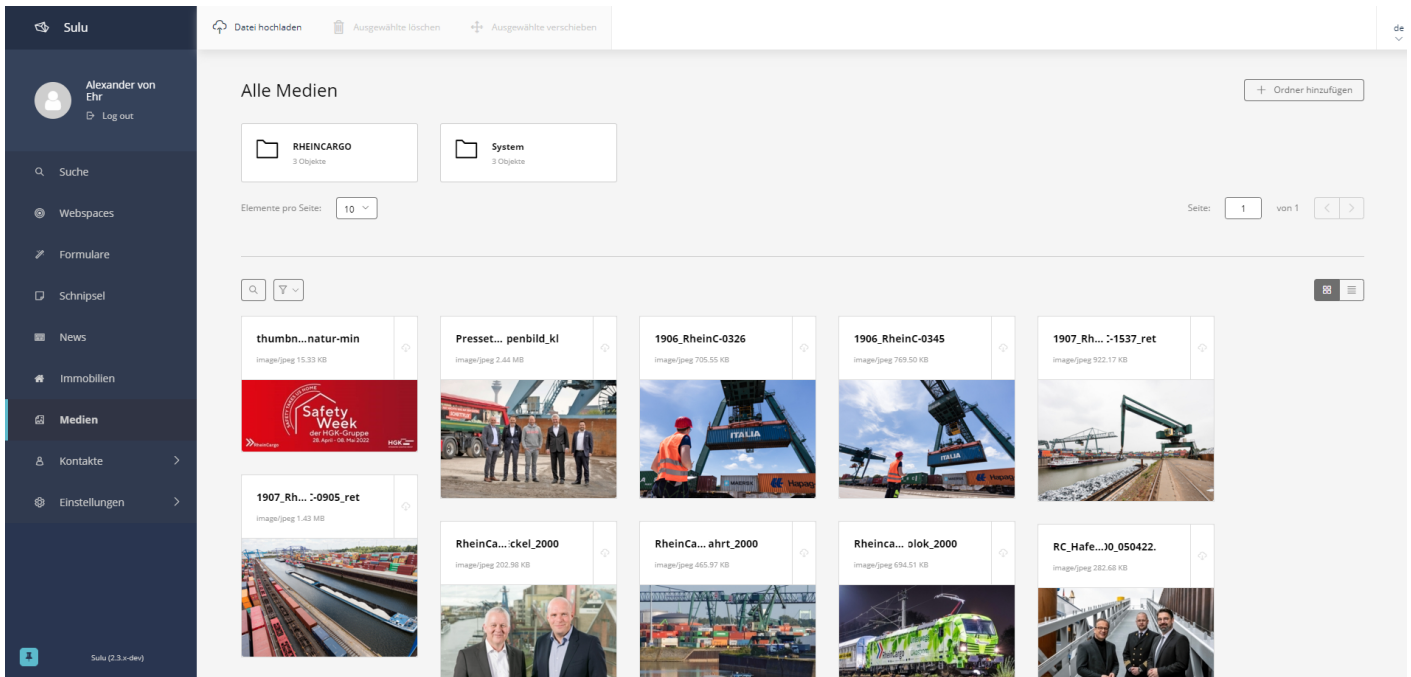

Über die Ordner im oberen Bereich der Ansicht "RHEINCARGO" auswählen.

Je nach Art der zu hochladenden Medien hier die Ordner "Bilder", "Dateien" oder "Videos" und danach die Ordner auswählen in der die Medien hochgeladen werden sollen. Es ist sinnvoll, Medien in die Ordner der Seiten zu laden, in denen sie benutzt bzw. eingebettet werden.

Über den Button "Datei hochladen" in der Header-Leiste können per Klick oder per Drag & Drop Medien in den ausgewählten Ordner hochgeladen werden.

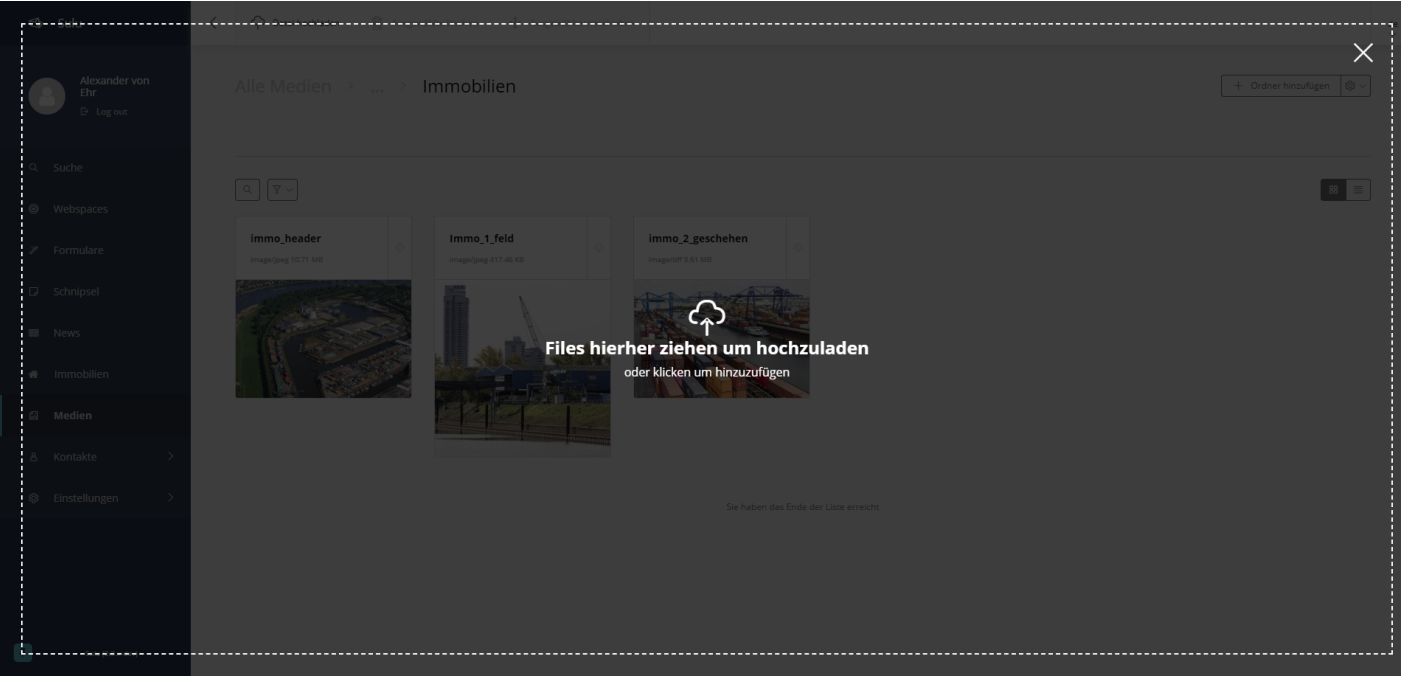

Für Bilder:

Content	Ordner der weitere Ordner für alle vorhandenen Seiten beinhaltet, in der die relevanten Bilder liegen, z. B. <ul style="list-style-type: none">• Hafenlogistik• Schienenlogistik• Unternehmen• Karriere• ...
Immobilien	Beinhaltet alle Bilder für Immobilien
Informationsmaterialien	Beinhaltet alle Bilder die als Download oder Galerie auf der Seite "Informationsmaterialien" bereitgestellt werden sollen
Mitarbeiter	Beinhaltet alle Bilder aller Mitarbeiter
Pressemitteilungen	Beinhaltet alle Bilder aller Pressemitteilungen

Für Dateien:

Hafenlogistik	Beinhaltet alle Dokumente die auf der Seite "Hafenlogistik" liegen.
Schienenlogistik	Beinhaltet alle Dokumente die auf der Seite "Schienenlogistik" liegen.
Informationsmaterial	Beinhaltet alle Dokumente die als Download auf der Seite "Informationsmaterialien" bereitgestellt werden sollen
Pressemitteilungen	Beinhaltet alle Dokumente für Pressemitteilungen

Für Videos:

Siehe Dateien, zZt ungenutzt.

Medien bearbeiten

Um Medien zu bearbeiten, in der Medienübersicht auf das Bild oder in der Listenansicht auf den dazugehörigen Stift klicken.

Die Ansicht wechselt zur Detailansicht des Mediums.

Hier können Informationen der Medien geändert werden. Die hier angegebenen Informationen und Einstellungen betreffen das Bild auf allen Seiten auf denen es zu finden ist. Eine Änderung muss also nicht für jede Seite erneut gemacht werden.

Informationen und Taxonomien:

Hier können im rechten Abschnitt textliche Änderungen für Metadaten vorgenommen werden, die die Informationen oder die Darstellung des Bildes auf der Website beeinflusst.

Mit einem Klick auf die Bildvorschau oder via Drag & Drop eines Bildes auf die Vorschau kann eine neue Version eines Bildes hochgeladen werden. Diese Änderung wirkt sich auch auf alle Seiten ein, auf denen dieses Bild eingebettet ist.

Titel	Freitextfeld Der Titel des Mediums. Wird in der Detailansicht auf d Website angezeigt, bestimmt auch den angezeigten Namen des Mediums in einer Download-Liste.
-------	--

Beschreibung	Mehrzeiliges Textfeld Die hier eingetragenen Informationen werden bei Galerie-Blöcken im "Portrait"-Modus und bei Bildern in Presseinformationen unterhalb des Bildes als Beschriftung angezeigt
Urheberrechtsinformationen	Mehrzeiliges Textfeld Für Redakteure oder organisatorisch relevante Informationen bezüglich Urheberrecht können hier eingetragen werden. Diese werden nirgends auf der Website angezeigt.
Bildnachweis	Mehrzeiliges Textfeld Siehe Urheberrechtsinformationen
Kategorien	Irrelevant
Tags	Irrelevant

Formate

The screenshot shows the Sulu media management interface. The left sidebar contains navigation links: Suche, Webspaces, Formulare, Schlupsel, News, Immobilien, Medien (highlighted), Kontakte, and Einstellungen. The main content area is titled '1907_RheinC-0905_ret' and shows a table of media formats. The table has two columns: 'Titel' (Title) and 'Schlüssel' (Key). The first row is highlighted in blue.

Titel	Schlüssel
Header-Bild Unterseiten	heading
Header-Bild Mobile	heading-mobile
Beispielbild	300x
1920px	1920x
1280px	1280x
Teaser icon Large	82x82
640x480	640x480
Mitarbeiter Bild	147x220
1024x1024	1024x1024
480y	480y
300x200	300x200
gallery	gallery
portrait	portrait
news	news
newsfullimage	newsfullimage
1024y	1024y

Hier werden das Medium in den Formaten, die auf der Website verwendet werden, aufgelistet.

Über zwei Buttons (Auge, Kopie) können hier die Formate eingesehen und die URL kopiert werden.

Verlauf

Hier können frühere Versionen von Medien eingesehen und gelöscht werden.

Aktivität

Hier kann eingesehen werden, welcher Benutzer wann welche Änderung am Medium gemacht hat.

Fokuspunkt

Über den Link "Fokuspunkt setzen" unterhalb der Vorschau des Mediums kann eingestellt werden, welcher Abschnitt des Mediums beim Erstellen der Formate (siehe Tab "Formate") fokussiert werden soll und welche Teile mit abgeschnitten werden dürfen. Der hell markierte Bereich wird dabei fokussiert. Zum Ändern des Bereichs auf einen der 9 Felder klicken und mit "Speichern" bestätigen.

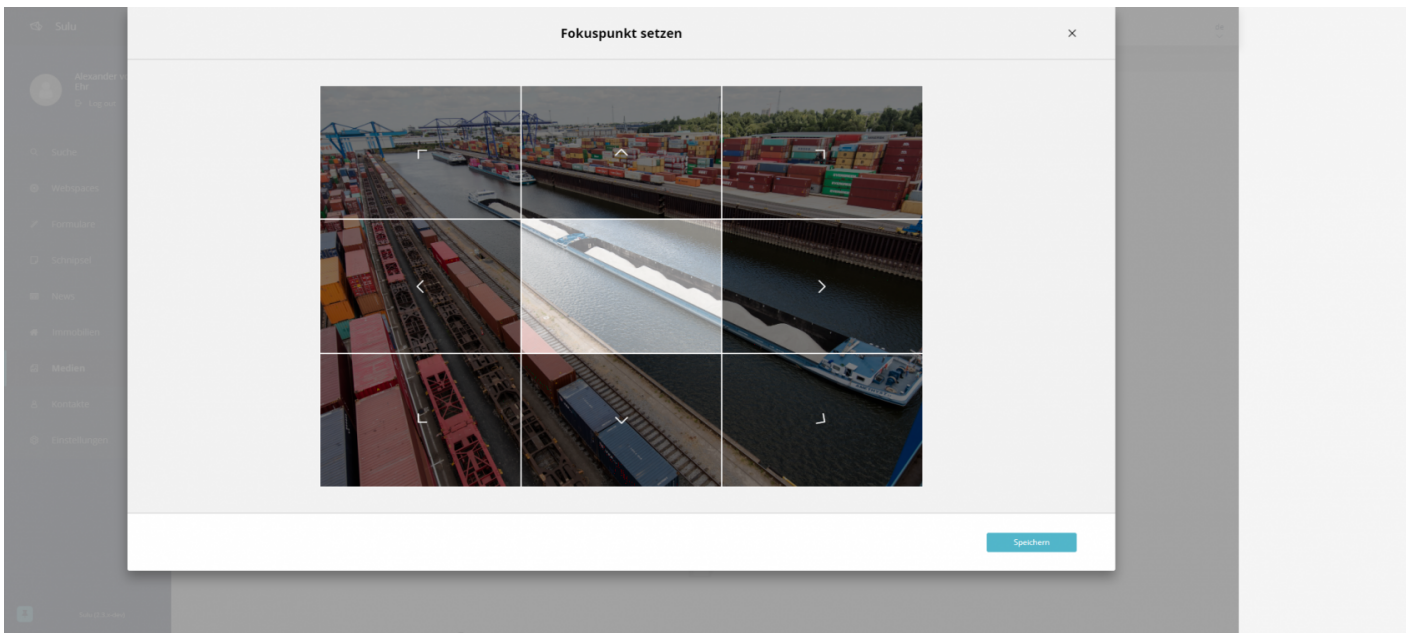

Ausschnitte festlegen

Über den Link "Ausschnitte festlegen" unterhalb der Vorschau des Mediums kann für bestimmte Formate (siehe Tab "Formate") festgelegt werden. Zunächst im Dropdown-Feld das gewünschte Format auswählen und anschließend im Bildbereich den Rahmen per Drag & Drop sowie den Punkt am Rahmen modifizieren, bis der gewünschte Ausschnitt für das Format erreicht ist. Mit "Speichern" bestätigen.

Stück

Alexander
17.01.2025
10:15 Uhr

Stück

Webpages

Formulare

Schritte

Links

Handbücher

Medien

Kontakte

Entscheidungen

Stück

Stück

Ausschnitte festlegen

Header-Bild Untersseiten

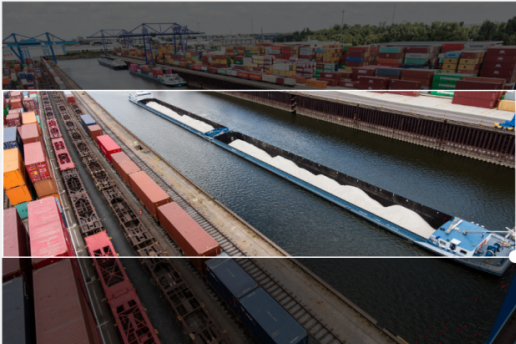

(Mit Doppelklick wird der Ausschnitt maximiert und zentriert)

Speichern