

# Medien hochladen

In der Seitenleiste im Admin-Backend den Reiter "Medien" auswählen.

Die Ansicht wechselt zur Übersichtsseite und listet alle Medien.

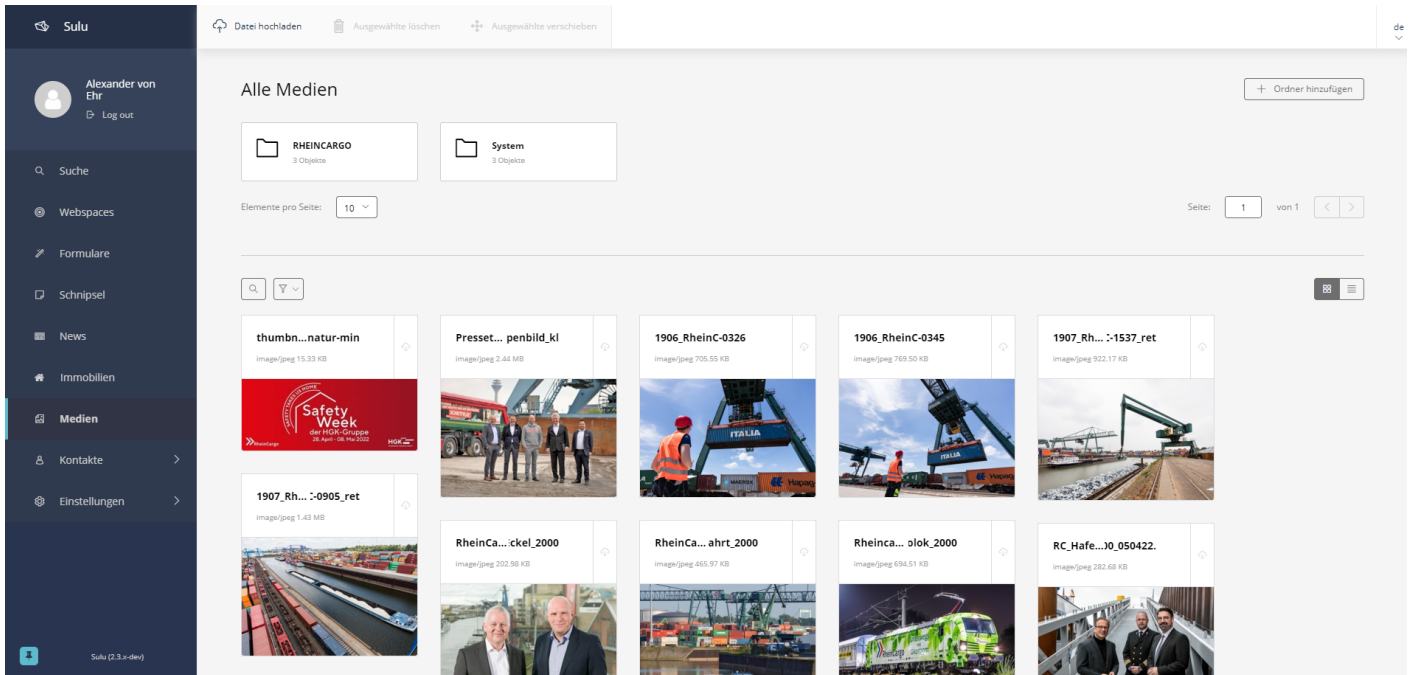

Über die Ordner im oberen Bereich der Ansicht "RHEINCARGO" auswählen.

Je nach Art der zu hochladenden Medien hier die Ordner "Bilder", "Dateien" oder "Videos" und danach die Ordner auswählen in der die Medien hochgeladen werden sollen. Es ist sinnvoll, Medien in die Ordner der Seiten zu laden, in denen sie benutzt bzw. eingebettet werden.

Über den Button "Datei hochladen" in der Header-Leiste können per Klick oder per Drag & Drop Medien in den ausgewählten Ordner hochgeladen werden.

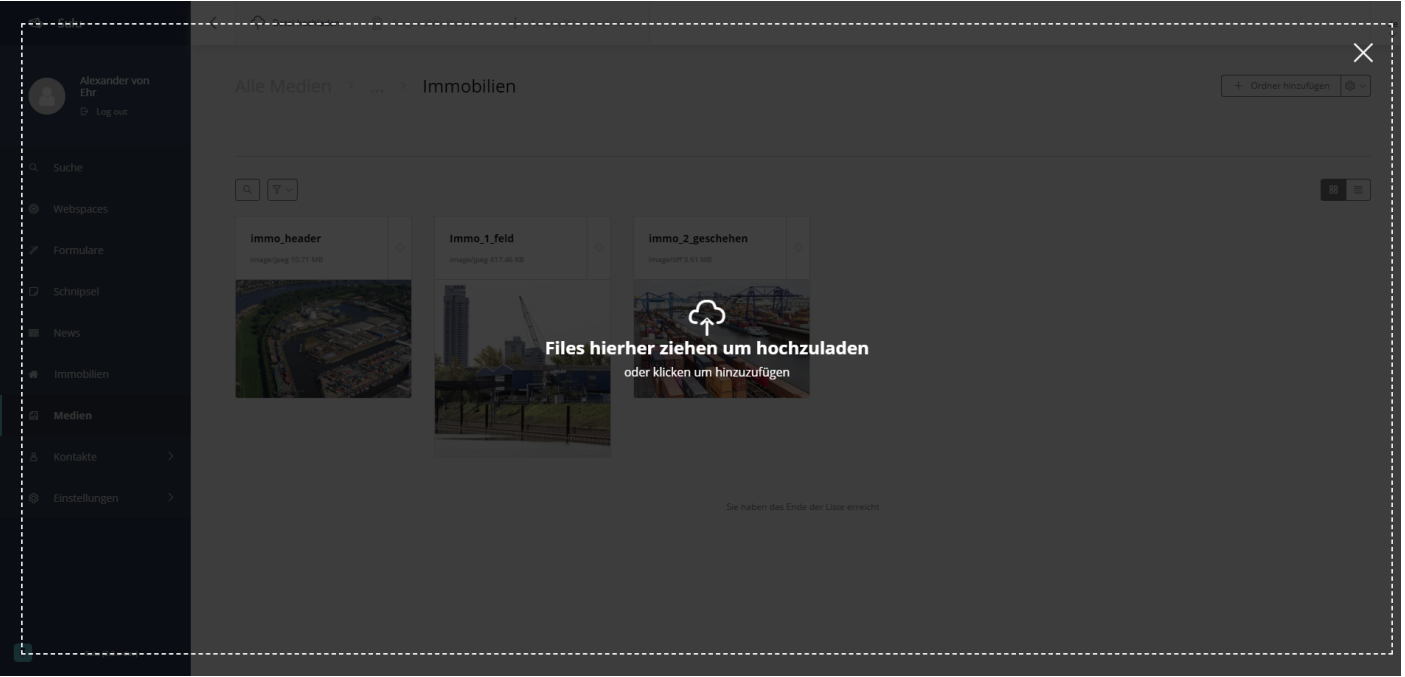

Für Bilder:

Content	Ordner der weitere Ordner für alle vorhandenen Seiten beinhaltet, in der die relevanten Bilder liegen, z. B. <ul style="list-style-type: none"><li>• Hafenlogistik</li><li>• Schienenlogistik</li><li>• Unternehmen</li><li>• Karriere</li><li>• ...</li></ul>
Immobilien	Beinhaltet alle Bilder für Immobilien
Informationsmaterialien	Beinhaltet alle Bilder die als Download oder Galerie auf der Seite "Informationsmaterialien" bereitgestellt werden sollen
Mitarbeiter	Beinhaltet alle Bilder aller Mitarbeiter
Pressemitteilungen	Beinhaltet alle Bilder aller Pressemitteilungen

Für Dateien:

Hafenlogistik	Beinhaltet alle Dokumente die auf der Seite "Hafenlogistik" liegen.
Schienenlogistik	Beinhaltet alle Dokumente die auf der Seite "Schienenlogistik" liegen.
Informationsmaterial	Beinhaltet alle Dokumente die als Download auf der Seite "Informationsmaterialien" bereitgestellt werden sollen
Pressemitteilungen	Beinhaltet alle Dokumente für Pressemitteilungen

Für Videos:

Siehe Dateien, zZt ungenutzt.

---

Version #2

Erstellt: 4 January 2023 08:39:12 von JAF

Zuletzt aktualisiert: 4 January 2023 10:31:58 von JAF